

LES PISTES

DE ROBIN



# JEU DÉCOUVERTE SUR LES TRACES DE SAINT-JACQUES DE COMPOSTELLE



Val de  
l'Eyre

Communauté de Communes

Ville de  
**Le Barp**  
*C'est tout si bien ici!*

Communauté de Communes du Val de l'Eyre  
**TOURISME**

# INFOS PRATIQUES



## PRUDENCE ET RESPECT

Emprunte les passages cloutés pour traverser les trottoirs et chemins.

Ne jette jamais tes déchets dans la nature, garde-les avec toi jusqu'à ce que tu trouves une poubelle.

## VOTRE PARCOURS

**Lieu :** le bourg de la commune du Barp

**Durée :** 1h30

**Distance :** 2,5 km

A partir de **8 ans**.

Ce jeu de piste t'est proposé par l'Office de tourisme intercommunal du Val de l'Eyre.

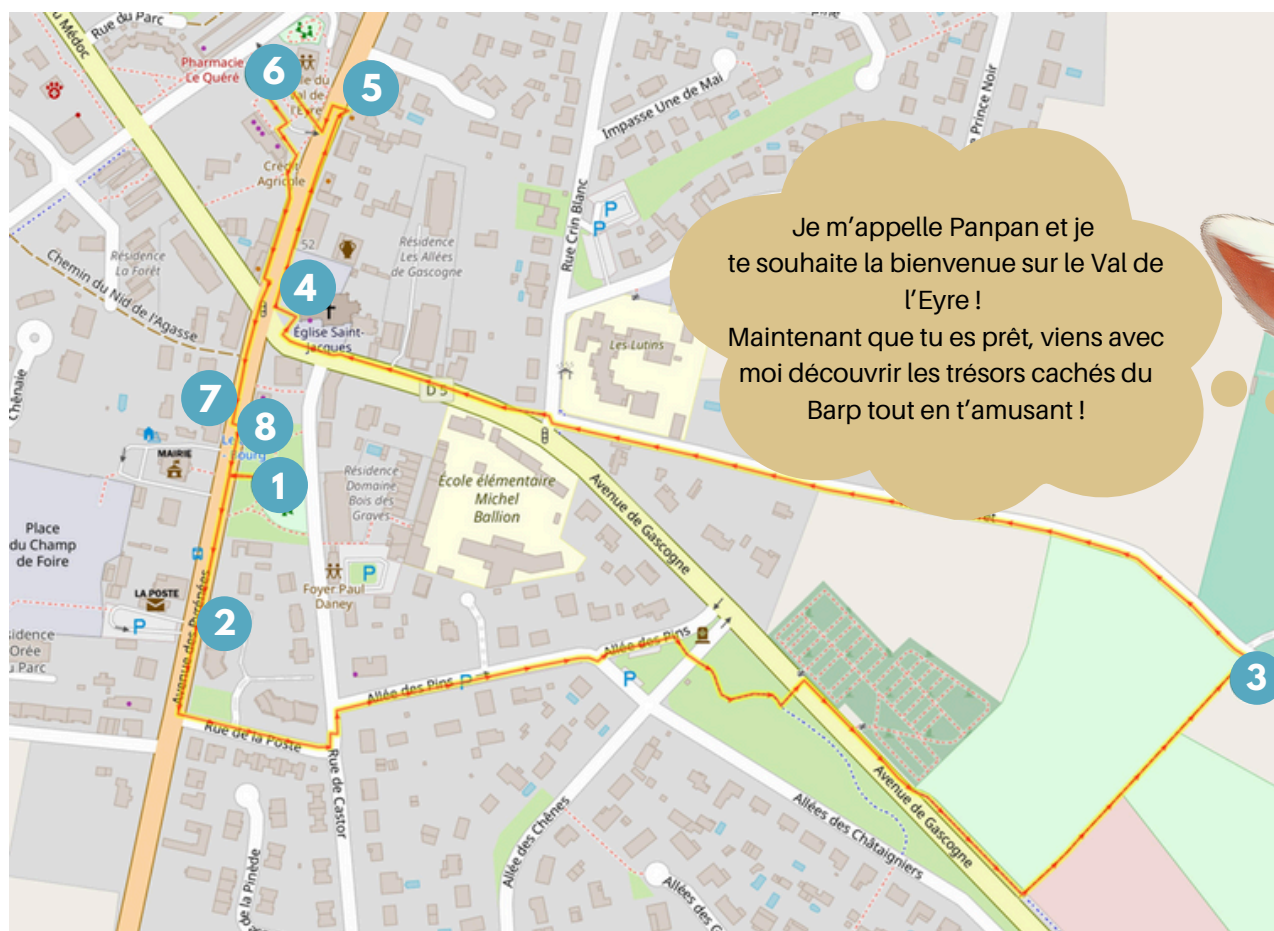

# La commune du Barp est une étape sur le chemin de Saint Jacques de Compostelle !

Chaque année et cela depuis le 10ème siècle, de nombreuses personnes appelées les pèlerins commencent leur marche depuis la ville de Tours en France jusqu'à Saint-Jacques de Compostelle en Espagne, et ils s'arrêtent au Barp pour se reposer.

## 1 La Médiathèque Le Chalet

Te voici devant la **Médiathèque Le Chalet**. Son style rappelle celui des belles demeures de la ville d'hiver d'Arcachon : pavés et dentelles. Observe bien la façade de la Médiathèque, et essaye de répondre aux questions. N'hésite pas à t'approcher.



**BONUS CULTURE**  
La Médiathèque Le Chalet a été construite en 1845, elle fut la maison d'un ministre, Monsieur Deux-Brèzes.

**1- Je t'invite à faire des mathématiques, compte les briquettes qui se trouvent entre la fenêtre du haut et la fenêtre du bas. Combien en comptes-tu ?**

15 / 18 / 22 / 25

**2- Regarde de plus près les écritures inscrites dessous les briquettes. De quelle ville sont-elles originaires ?**

**2** Dirige-toi vers le point n°2 sur le plan. Tu arrives devant une résidence. Tu te trouves actuellement sur l'itinéraire de la poste du Roi de France au 16ème siècle, appelé la voie romaine. Autrefois, l'eau n'arrivait pas au robinet de chaque maison, les villageois venaient ici dans la prairie pour récupérer de l'eau.

**Reporte les lettres dans les cases vides pour découvrir :**

Le nom patois de l'ancienne voie romaine  
(indice : c'est aussi le nom de la résidence)

Le lieu où les villageois récupéraient l'eau  
(indice : regarde à travers la baie vitrée)

O U L

M C I A N

U M E O R I U

I P T U S

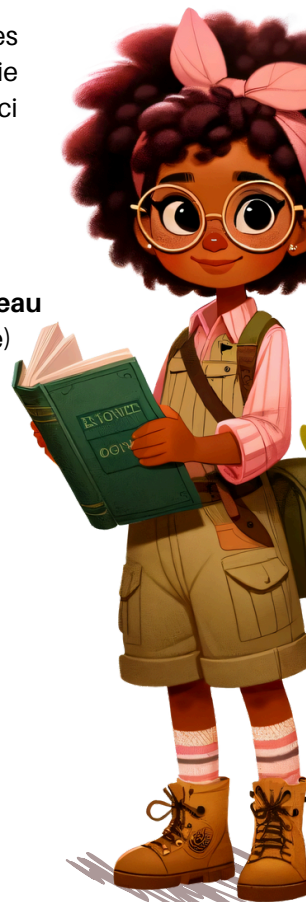
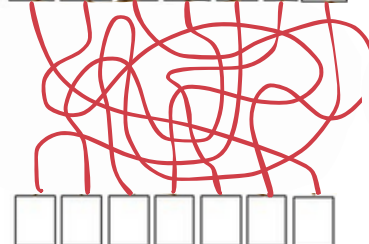
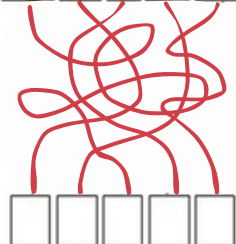
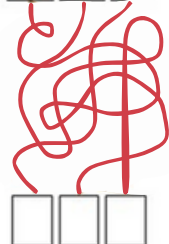

3

Dirige-toi vers le **point n°3** sur le plan. En te promenant, tu vas passer dans une petite forêt qui s'appelait anciennement le bois de Serey. Aujourd'hui ce petit bois accueille le parcours santé installé en 2011. Tu aperçois au loin des couleurs au milieu de la forêt ? Bienvenue à toi dans la Forêt d'Art Contemporain.

### 1- Je vais peindre un tableau de ces œuvres, pour acheter ma peinture, indique moi les couleurs ?

**BONUS CULTURE**  
Le lieu à trouver prend un "s" même au singulier car à l'époque on prononçait à l'oral la lettre "s" à la fin du mot.



### 2- L'artiste s'est inspiré d'un paysage réel, à ton avis, quelle est l'image la plus ressemblante à la forme des sculptures ?

**BONUS CULTURE**  
Les couleurs des œuvres sont inspirées par les îles LOFOTEN en Norvège.



Les menhirs de Bretagne



Les montagnes des Alpes



Les pains de sucre du Brésil



Les termitières d'Afrique

4

Dirige-toi vers le **point n°4** sur le plan. L'église est construite sur l'ancien hôpital qui existait dès le 13ème siècle. Tous les jours c'est Marie-Antoinette et Anne-Marie, les 2 cloches qui sonnent l'heure aux habitants. En décodant la grille ci-dessous, tu découvriras le nom de cette église.

**BONUS CULTURE**  
Sur le côté droit de l'église, tu peux voir une petite porte qui a été rebouchée. On prétend que cette porte était réservée aux cagots : les habitants qui étaient accusés d'avoir des maladies graves.

S	C	A	I	N	T	S
J	L	E	L	B	I	B
P	O	R	T	E	A	C
Q	C	U	C	N	E	F
E	H	L	E	T	U	A
S	E	G	L	I	S	E

## À TOI DE JOUER

### Aide Robin à trouver le nom de l'église !

Tous ces mots sont dans la grille, ils se lisent de gauche à droite, de droite à gauche, de haut en bas et en diagonale. Quand tu les auras tous rayés, il restera 12 lettres qui te permettront de reconstituer le mot.

**MOTS : CLOCHE, PORTE, BIBLE, EGLISE, SIECLE, AUTEL, NEF**

Reporte les lettres restantes une à une (de gauche à droite) pour connaître le nom de l'église.

-----



5

Dirige-toi vers le point n°5 sur le plan. Mais qu'est-ce que c'est cette cabane perchée? C'est un poulailler : tradition des Landes de Gascogne, le poulailler est monté sur pilotis afin de protéger la volaille des prédateurs. On grimpe au poulailler par une échelle.

1- Quel est le dangereux prédateur qui mange la volaille pour se nourrir ?

BONUS CULTURE  
Ce poulailler a été installé par l'hôtel restaurant Le Résinier. Ce restaurant existe depuis 1880 et s'appelait l'hôtel restaurant Café Duluc.

Pour t'aider à trouver la réponse, amuse-toi à relier les points de 1 à 100 !

2- Sur la cabane, des pots de résine sont peints, ils servaient à récolter la résine des pins maritimes, cette activité s'appelle le Gemmage, un métier d'autrefois ! Combien comptes-tu de pots sur les panneaux de la cabane ?

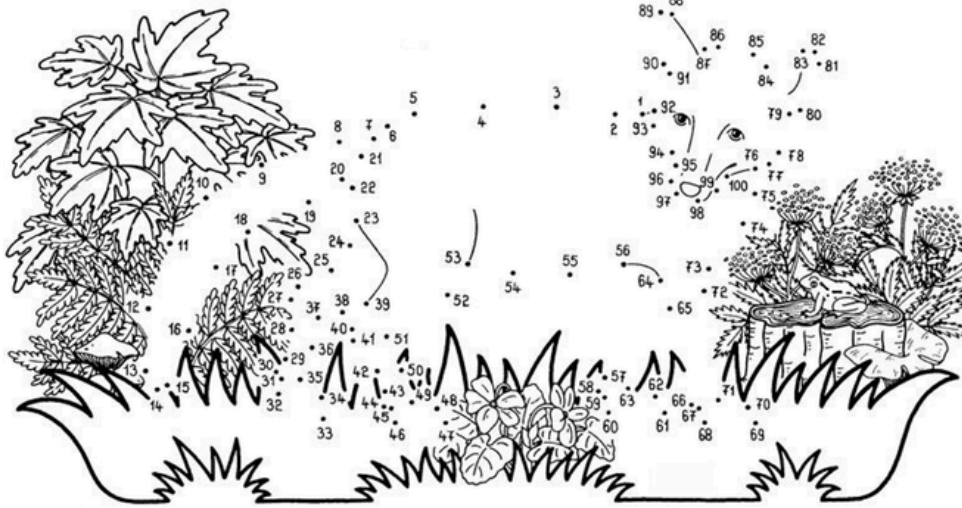

18 / 21 / 24

6

Dirige-toi vers le point n°6 sur le plan. Au centre de la place du Val de l'Eyre, tu trouveras une plaque stylisée au sol représentant une coquille Saint-Jacques. C'est l'emblème des pèlerins de Compostelle. Le Barp est une étape importante sur le chemin jacquaire, la coquille est un symbole pour la commune.

1- Combien y a-t-il de stries (rayures) sur cette coquille au sol ?

2- J'ai besoin de ton sens de l'orientation. Peux-tu me donner la direction de l'église par rapport à la coquille Saint-Jacques ? Entoure sur la rose des vents la bonne direction !



Positionne tes pieds sur le rond de la coquille, le restaurant Le Résinier est situé à l'EST. Tu dois d'abord positionner ta rose des vents dans la direction du restaurant (EST), tu pourras en déduire celle de l'église.

BONUS CULTURE  
La coquille Saint-Jacques est considérée comme un porte bonheur, elle protège des mauvais sort contre la maladie ou la sorcellerie.

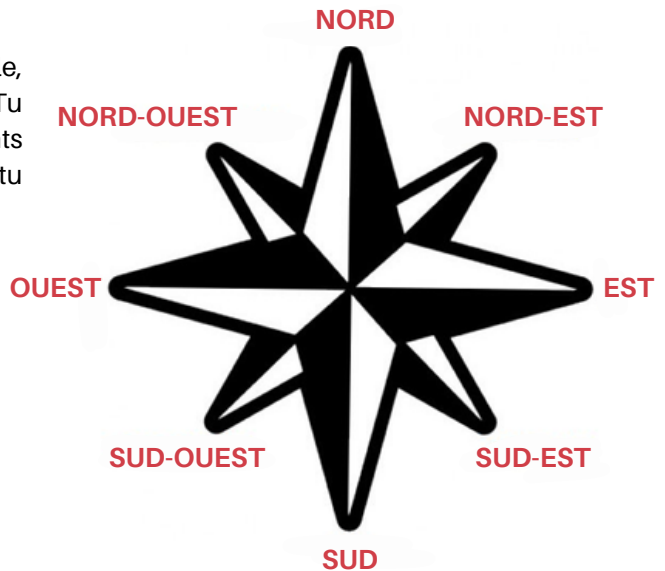



**Dirige-toi vers le point n°7 sur le plan.** Tu dois te demander pourquoi nous nous arrêtons ici ? Cette maison située au n°45 est particulière ! Ici se situait la station de poste desservie par les grandes familles du chevaucheur du roi et leur monture.

## 1- Quelle était l'activité de ce bâtiment d'autrefois ?

A l'aide de ce rébus, devine le nom de cette ancienne maison.



## 2- Combien de chevaux distingues-tu au total sur les façades ?

### BONUS CULTURE

Le nom sur le côté du bâtiment indiquait autrefois aux voyageurs où trouver le maréchal ferrant dont leurs montures avaient besoin. Ils accrochaient la longe du cheval sur le point d'accroche fixé sur le mur

### BONUS CULTURE

Cette oeuvre a été réalisée par un artisan situé au Barp, Monsieur Christophe Noiraud



**Dirige-toi vers le dernier point du jeu, le n°8 sur le plan.** Tu es de retour à la médiathèque. Devant la bibliothèque a été installé en 2018 une oeuvre appelée le Grand Livre.

## 1- En 2018, quel âge a la médiathèque ?

Additionne tous les chiffres des 2 années inscrites sur le grand livre (1+9+8+8+2+0+1+8). Soustrais 7 au résultat pour obtenir l'âge !

## 2- Je cherche à contacter l'artisan qui a réalisé cette oeuvre, peux-tu m'aider à résoudre cette charade pour connaître son métier ?

- Mon premier était très répandu au moyen-âge
- Mon deuxième travaille avec ses mains
- Mon troisième utilise le feu et le métal
- Mon quatrième est le cordonnier des chevaux
- Mon tout est un métier de l'artisanat

QUI SUIS-JE ?.....

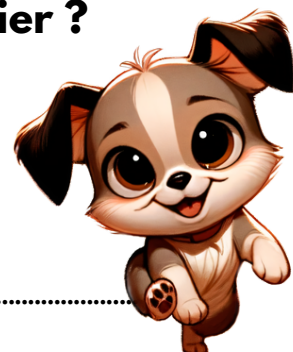

# FIN DU JEU

J'espère que tu as aimé ce jeu,  
lorsque tu auras fini, rapporte tes  
réponses à l'Office de Tourisme ou à  
la Mairie du Barp.  
Si tes réponses sont correctes, un  
diplôme te sera délivré !



## OFFICE DE TOURISME DU VAL DE L'EYRE

4 allée du champ de foire - Salles // 05 56 88 30 11 // [tourisme@valdeleyre.fr](mailto:tourisme@valdeleyre.fr)

Mois de Juin / Septembre : lun. au ven. de 9h à 12h / 13h30 à 17h30

D'Octobre à Mai : lun. au ven. de 9h à 12h / 13h30 à 17h30

Mois de Juillet / Août : lun. au sam. de 9h à 12h / 13h30 à 18h et dimanche de 9h à 12h

## MAIRIE DU BARP

37 avenue des Pyrénées - LeBarp // 05 57 71 90 90

Du lun. au ven. de 8h30 à 12h30 (sauf le mardi) puis 13h30 à 17h30

Le sam. de 9h à 12h

## MÉDIATHÈQUE LE CHALET

32 avenue des Pyrénées - Le Barp // 05 56 88 63 90

Le mer. de 9h30 à 12h30 puis 14h à 18h

Le jeu. et ven. de 16h à 19h

Le sam. de 10h à 13h puis 13h30 à 16h30