



MINISTÈRE
DE LA CULTURE

Liberté
Égalité
Fraternité



Design graphique: Chéren | Imprimeur: pas la DILA





EDITO.

Les cinq communes du Val de l'Eyre et l'Office de tourisme intercommunal sont heureux de vous présenter le programme 2023 des Journées Européennes du Patrimoine placés sous les thèmes de la 40ème édition : **Patrimoine vivant et Patrimoine sportif !**

Cette année, animations et visites sont proposées par les acteurs de notre territoire, recensant les richesses diverses du patrimoine dans le Val de l'Eyre.

Vous retrouverez les thématiques habituelles : patrimoine historique avec nos deux magnifiques églises romaines du 11ème siècle « Mons et le Vieux Lugo », ainsi que savoir faire et traditions.

Pour cette édition, de nouveaux jeux de pistes ludiques à destination des 7-14 ans ont été élaborés pour que toute la famille puisse découvrir le patrimoine autrement !

Nous remercions les guides bénévoles passionnés, associations, communes et institutions qui se mobilisent chaque année pour vous offrir ce riche programme.

Virginie Chot, responsable de l'Office de tourisme du Val de l'Eyre.

ZOOM SUR...

Pour ces journées du patrimoine, l'association Girondine « **Une pierre à l'édifice** » en partenariat avec l'association culturelle Landaise « **Mémoire Culture et Développement** » propose aux visiteurs de venir découvrir dans l'Eglise de Mons à Belin-Beliet une exposition de photographies.

La première partie de cette manifestation fera découvrir une sélection d'images surprenantes qui montrent les paysages des Landes de Gascogne dans leurs grandes diversités. La deuxième partie nous ramènera aux violences et outrages qu'a subie cette région au cours des 15 dernières années.

Le feu et ses ravages montrés par une série de photographies prises par les pompiers, la tempête Klaus qui dans la nuit du 23 au 24 janvier 2009 balaya violemment une grande partie des Landes et enfin les inondations provoquées par les crues au printemps 2020.

Le but de cette exposition est d'amener le public à entrer dans une lecture réfléchie de ces images et à accepter de porter un autre regard sur ce qui semble inacceptable.

Alain de Sigoyer, Président de l'association Une Pierre à l'Edifice



Proposées par la commune de Belin-Béliet.

ANIMATION DES JEUX D'ANTAN

LE 16/09 DE 14H À 17H

TARIF : GRATUIT

LIEU DE RDV : PARC LAPIOS, 26 RTE DE SUZON

Atelier de jeux surdimensionnés animé par "As2pik".
Animation rampeau.



Proposée par l'Office de tourisme du Val de l'Eyre.
Animé par Guy Dupart.

VISITE DE LA PALOMBIÈRE ET DÉCOUVERTE DU GEMMAGE

LE 16 SEPTEMBRE DE 10H À 11H30

TARIF : GRATUIT

LIEU DE RDV : OFFICE DE TOURISME, 4 ALLÉE DU CHAMP DE FOIRE, SALLES

La palombière n'est pas, comme on pourrait le croire, un nid à palombes. Il s'agit dans les Landes girondines, d'une tour de guet pour chasseurs scrutant le passage des migrateurs. Le gemmage est une opération consistant à blesser un pin pour qu'il sécrète de la résine. Le gemmeur ou résinier est celui qui pratique cette opération et récolte la résine.

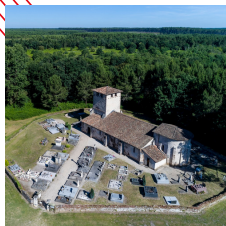

Animée par l'association : Une Pierre à l'Édifice

VISITE DE L'ÉGLISE DE MONS

LE 16 ET LE 17/09 DE 10H À 18H

TARIF : GRATUIT

LIEU DE RDV : 2002 ROUTE DE MONS

Pour ces Journées européennes du patrimoine, l'association Girondine « Une pierre à l'édifice » en partenariat avec l'association culturelle Landaise « Mémoire Culture et Développement » propose aux visiteurs de venir découvrir dans l'église de Mons à Belin-Béliet une exposition de photographies. La première partie de cette manifestation fera découvrir une sélection d'images surprenantes qui montrent les paysages des Landes de Gascogne dans leurs grandeurs diversités. La deuxième partie nous ramènera aux violences et outrages qu'a subie cette région au cours des 15 dernières années. Le feu et ses ravages montrés par une série de photographies prises par les pompiers, la tempête Klaus qui dans la nuit du 23 au 24 janvier 2009 balaya violemment une grande partie des Landes et enfin les inondations provoquées par les crues au printemps 2020.

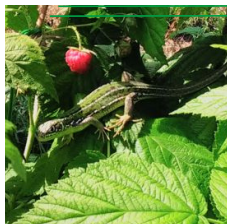

Proposée par Annie Montrichard de la Ferme des Bleuets.

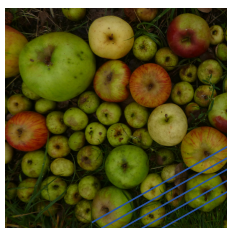

Proposée par Annie Montrichard de la Ferme des Bleuets.

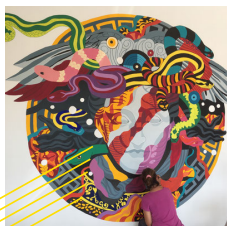

Proposée par la bibliothèque de Belin-Béliet.



Proposée l'association des Amis du Musée d'histoire locale du parc Lapios.

DÉCOUVERTE DE LA FERME DES BLEUETS

LE 16/09 DE 10H À 12H

TARIF : 10€

LIEU DE RDV : 10 CHEMIN DE LAURAY, BELIN-BELIET

Découvrez notre forêt fruitière, nos jardins thématiques, des plantes aromatiques et médicinales aux petits fruitiers en passant par les fruitiers sauvages. Nous vous expliquerons pourquoi, de la conception à l'entretien, la ferme favorise au maximum la biodiversité, et optimise la réduction des intrants. Repartez avec votre petit semis de fruitiers sauvages et des projets de réalisation!

FABRICATION D'UN JUS DE POMME FRAIS

LE 17/09 DE 9H30 À 16H

TARIF : DE 8€ | À PARTIR DE 7 ANS.

LIEU DE RDV : 10 CHEMIN DE LAURAY, BELIN-BELIET

Réalisez vous-même un jus frais à base de pommes cueillies sur place. Au programme : cueillette des fruits, comment et pourquoi transformer des fruits, réaliser son jus, puis l'étiqueter. Chacun emporte le produit réalisé.

Inscription : annie.montrichard@gmail.com

EXPOSITION DE L'ARTISTE PLASTICIENNE STIVELL PEROT

LE 16/09 DE 10H À 12H30

TARIF : GRATUIT

LIEU DE RDV : 4 AVENUE PLANTAGENÊT. IMMEUBLE DUC DE NORMANDIE

Son travail est avant tout le fruit d'une insatiable curiosité et d'un besoin essentiel de s'exprimer. Elle peint, sculpte, colle, assemble tout ce qui l'interpelle en privilégiant la composition et l'équilibre. Découvrez son œuvre au travers d'une exposition qui lui est consacrée à la Bibliothèque Aliénor du 08 au 29 septembre.

EXPOSITION "LES ORIGINES DE LA FORÊT DES LANDES"

LE 16 ET LE 17/09 DE 10H À 18H. INAUGURATION LE 17/09 À 11H.

TARIF : GRATUIT

LIEU DE RDV : 68 BIS, RUE DU STADE

L'exposition retrace le développement de la forêt depuis ses origines en les replaçant dans le contexte de l'agropastoralisme des temps anciens. C'est l'occasion de démonter quelques idées fausses : Non, la forêt n'a pas été créée par Napoléon III par le coup de baguette magique de la loi de 1857... et non, il n'a pas suffi de planter des pins pour assécher la lande humide...

Projection du film "La nuit juste après les forêts".

Exposition ouverte jusqu'au dimanche 23/09.

LE BARP



Proposée par l'Office de tourisme du Val de l'Eyre.



Proposées par l'Office de tourisme du Val de l'Eyre.



Proposé par l'Office de tourisme du Val de l'Eyre.

VISITE DES TERRES ET CÉRAMIQUES

LE 16 ET LE 17/09 DE 10H À 12H

TARIF : 10€

LIEU DE RDV : 1 CHEMIN DE POURTICHE, HAUREUILS

Découvrez lors d'une visite cette fabrique, les techniques, machines et le savoir-faire pour la fabrication des pavés et du pot Hugues. Marie France et Jacques sauront vous faire partager leur amour du métier et des traditions.

Inscription : tourisme@valdeleyre.fr

LES PETITES ENQUÊTES : SOUVENIRS GOURMANDS DE MON ENFANCE

LE 16/09 LE MATIN (SUR RDV)

TARIF : GRATUIT | DURÉE : 1H30

LIEU DE RDV : 4 ALLÉE DU CHAMP DE FOIRE, SALLES

Participez à un jeu de piste au coeur du bourg du Barp. Votre quête vous mènera à la découverte du patrimoine bâti et des lieux de vie de la commune. Vous chercherez des boîtes à gâteaux dissimulées pour relever les indices... Le jeu débute et se termine à l'Office de tourisme à Salles.

Sur inscription : tourisme@valdeleyre.fr

JEU LES PISTES DE ROBIN : SUR LES TRACES DE SAINT-JACQUES DE COMPOSTELLE

LE 16/09 LE MATIN (SUR RDV)

TARIF : GRATUIT | DURÉE : 2H

LIEU DE RDV : 4 ALLÉE DU CHAMP DE FOIRE, SALLES

Pour les plus de 8 ans accompagnés de leurs parents. Sur les Pistes de Robin permet de découvrir le patrimoine historique et les trésors cachés du Barp, à l'aide d'un livret composé de questions amusantes et d'un parcours défini.

Sur inscription : tourisme@valdeleyre.fr

LUGOS

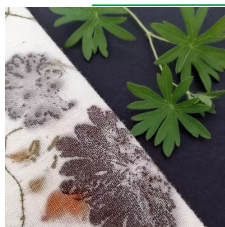

Proposée par la ville de Lugos et ses artistes.



Animé par l'association Saint Michel du Vieux Lugo.

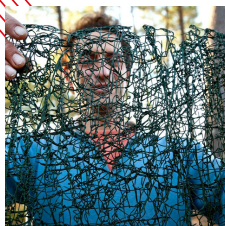

Proposée par l'Office de tourisme du Val de l'Eyre.

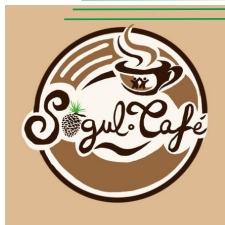

Proposé par le Sogul Café.

EXPOSITION DES ARTISTES ET ARTISANS DE LUGOS

EXPOSITION : LE 16/09 DE 10H30 À 18H | GRATUIT

LIEU DE RDV : SALLE DES FÊTES DE LUGOS

Vernissage de l'exposition à 11h le samedi 16/09.

PORTES OUVERTES DES ATELIERS D'ARTISTES ET ARTISANS :

LE 17/09 DE 11H À 18H | GRATUIT

Plus d'infos en page 9 et 10.

VISITE DE L'ÉGLISE DU VIEUX LUGO

LE 16 ET LE 17/09 À 10H ET À 14H.

TARIF : GRATUIT

LIEU DE RDV : EGLISE DU VIEUX LUGO

Sur le chemin de Saint Jacques de Compostelle, dans un cadre forestier remarquable et magique, ce sobre édifice rural présente d'intéressantes peintures murales médiévales. 2 visites commentées par jour. Après cette visite, n'hésitez pas à découvrir l'Eglise de Mons et son exposition à Belin-Béliet.

VISITE DE LA FERME À SPIRULINE

LE 17/09 À 10H30.

TARIF : 10€ | DURÉE : 1H30

LIEU DE RDV : LA SPIRULINE DU VAL DE L'EYRE, 3 BIS IMPASSE PÉLÉOU

Découvrez la première ferme artisanale de spiruline en Gironde. La spiruline est cultivée dans des bassins sous des serres. La production de spiruline est une activité saisonnière d'avril à octobre. Ce projet est le 1er en Gironde et constitue un projet innovant de par la nature durable de la culture.

Inscription : tourisme@valdeleyre.fr

MARCHÉ DES PRODUCTEURS

LE 16/09 DE 10H À 16H

GRATUIT

LIEU DE RDV : SOGUL CAFÉ, 2 RUE DE LA MAIRIE

Journée de rencontre avec les producteurs locaux.



Proposées par l'Office de tourisme du Val de l'Eyre.

LES PETITES ENQUÊTES : L'ALPHABET DES MAQUISARDS

LE 16/09 LE MATIN (SUR RDV)

GRATUIT | DURÉE : 2H

LIEU DE RDV : LUGOS

Cette épopée, inspirée d'une histoire vraie et riche de nombreux documents d'archives partagés par des familles Lugosiennes, vous fera évoluer dans une mystérieuse enquête au cœur de la ville de Lugos. **Inscription : tourisme@valdeleyre.fr**

SAINT-MAGNE



Proposées par l'Office de tourisme du Val de l'Eyre.

LES PETITES ENQUÊTES : COLD CASE JEANNE DE LA GRANGE

LE 16/09 LE MATIN (SUR RDV)

GRATUIT | DURÉE : 2H

LIEU DE RDV : SAINT-MAGNE

Une jeune femme de 18 ans est portée disparue en 1919. L'alerte a été donnée par ses employeurs 4 jours après aux autorités. Aperçue pour la dernière fois à 8h sur la place de l'église par la boulangère. La disparition de Jeanne n'a jamais été élucidée. A vous de reprendre l'affaire...

Inscription : tourisme@valdeleyre.fr

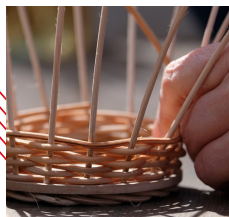

Proposé par l'Office de tourisme du Val de l'Eyre.

Animé par Gaelle Bertoneche

ATELIER VANNERIE

LE 16/09 DE 10H À 12H

TARIF : 10€

LIEU DE RDV : POINT D'INFORMATION, 2 RTE D'ARCACHON, HOSTENS

Gaëlle vous propose de découvrir la vannerie sauvage, ou l'art de tresser des végétaux pour fabriquer des objets variés à partir de plantes sauvages bien de chez nous.

Une manière intéressante et ludique de valoriser vos cueillettes et de créer des objets à moindre coût et impact environnemental.

Sur inscription : tourisme@valdeleyre.fr

SALLES

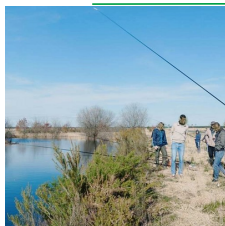

Proposée par la ville de Salles.

INAUGURATION DE L'ÉTANG DE SILLAC

LE 16/09 DE 8H30 À 12H | GRATUIT

LIEU DE RDV : PLACE DU CHAMP DE FOIRE OU ÉTANG DE SILLAC

8h30 : départ à vélo depuis la place du champ de foire en direction de l'étang pour ceux qui le souhaitent.

10h : rdv à l'étang de Sillac pour une **balade contée** avec Stéphanie Laffite.

11h30 : **découverte naturaliste** à la découverte du fonctionnement de l'étang avec Laurent Degrave du PNRLG.

12h30 : inauguration en présence des élus.

BALADE CONTÉE

Posez pied à terre pour une courte balade sur vos deux pattes! Autour du lac, d'autres habitants nous accueillent : C'est chez moi, ici, chante l'oiseau... Chez moi aussi coasse la grenouille, tandis que les poissons se moquent des pêcheurs en soufflant leurs bulles. Entre bruyère et molinie, la conteuse cueillera pour vous quelques histoires parfumées aux senteurs du pays. Laissez-vous conter!

DÉCOUVERTE NATURALISTE

Découverte du fonctionnement de l'étang, hydrologie, biodiversité, usages, perspectives au regard des évolutions climatiques avec Laurent Degrave du Parc Naturel Régional des Landes de Gascogne.

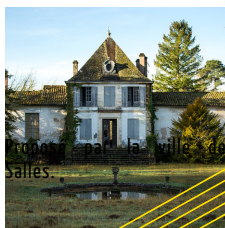

CINÉ PLEIN AIR

LE 16/09 À 21H

GRATUIT | DURÉE : 1H30

LIEU DE RDV : DEVANT LA GRILLE DU CHÂTEAU DE SALLES

Diffusion du documentaire "Une vie de château" réalisé par Damien Geffray en partenariat avec la commune.

Projection en plein air.



EXPOSITION DE LA CÉRAMISTE MICHÈLE MATHIS

LE 16 ET LE 17/09 AUX HORAIRES D'OUVERTURE DE LA MÉDIATHÈQUE.

GRATUIT

LIEU DE RDV : 21 ALLÉE FÉLIX ARNAUDIN

Michèle Mathis a rencontré l'argile au cours de sa formation professionnelle pour devenir institutrice. Passionnée par cette matière, elle crée sans cesse toutes sortes d'objets, en utilisant principalement la technique du colombin. Elle travaille aussi la terre dans la masse, en modelant des animaux, surtout des chats. Emaillées de couleurs vives et variées, ses céramiques sont uniques.

Exposition du 11 au 28 septembre.



Animé par l'association :
Une Pierre à l'Edifice

APRÈS-MIDI JEUX À LA MÉDIATHÈQUE AUTOUR DE L'UNIVERS DE L'ASIE.

LE 16/09.

TARIF : GRATUIT

LIEU DE RDV : 21 ALLÉE FÉLIX ARNAUDIN

- Animation "histoires en jeux" dès 7 ans : jeux de société sur le thème de l'Asie. A 14h et à 16h. Sur réservation : 05 56 88 72 35
- Démonstration de shiatsu (massage japonais) de 14h à 18h.
- Création d'un jeu "Dao" en argile dès 7 ans. De 15h à 17h. Sur réservation : 05 56 88 72 35.
- Création du jeu "la forêt de bambous" dès 5 ans. De 15h30 à 17h. Sur réservation : 05 56 88 72 35.
- Jeu sur place.

EXPOSITION PATRIMOINE VIVANT

SALLE DES FÊTES DE LUGOS LE 16 SEPTEMBRE

2023 DE 10 H 30 A 18 H

VERNISSAGE A 11 H

1- ATELIER BAOLIN



Entreprise Textile
Pauline Lairat
5 piste de l'Enfert, 33830
Lugos

contact@atelierbaolin.com
www.atelierbaolin.com/.

06 01 92 72 73

Impression textile en couleurs de plantes,
tissus pour la décoration, pièces uniques
issues de la nature, stage
et ateliers découvertes.

2- ATELIER ÉTOILE MAJORELLE



Peinture sur mobilier
Estelle Perrin-Navelot
3 Piste de Millet, 33830 Lugos (gare)
atelieretoilemajorelle@gmail.com
www.atelieretoilemajorelle.com
06 31 47 79 20

Je rénove et patine les meubles qui vous
sont chers pour les mettre à votre goût.

3- Clémence BAJEUX



Photographe & Vidéaste
33830 Lugos
picalies_ar_t@hotmail.fr
06 25 19 08 44

"Exerçant depuis 2011 en Nouvelle Aquitaine,
c'est avec passion et professionnalisme
que je m'investis dans différents projets
artistiques via différents supports
(photographie, vidéographie, écriture...)
Créative et authentique, j'aime saisir l'instant,
faire parler une image, rencontrer d'autres Humains."

4- Véronique BALESTE



Artiste peintre
20 route de Ferrier, 33830 Lugos
verbalears@gmail.com
www.veroniquebaleste.fr
06 71 71 86 06

Artiste peintre, j'utilise acryliques, pochoirs
et aérosols pour mes toiles. Je peux adapter le sujet,
les couleurs et le format en fonction de votre budget.

5- Muriel DAUS



Création Florale
11 Impasse de Peleou, 33830
Lugos creationnature@hotmail.fr
www.creationnature.fr
06 67 24 19 76

"Créatrice orale qui propose bouquets,
compositions orales et structures naturelles
au service des particuliers et
des professionnels entre le bassin d'Arcachon
et le nord des Landes ! Les créations orales
sont uniquement sur commande.

6- François DIDIER

Scénographe, Sculpteur et dessinateur.
2, Rue Bois-Perron 33830 Lugos
f.didier_sculpteur@hotmail.fr
06 85 50 78 78

Sculpture : pierre bronze, terre cuite.
Création de sculptures sur commande
pour l'espace public
Dessins : techniques diverses.

7- Idées de Verre



Designers verriers
Isabelle Duka et Christine Bridoux
1b Route de Massé - 33830 Lugos
duk.a.isabelle@sfr.fr
www.idees-de-verre.com
06 73 51 58 63

Gravure décorative sur verre, créatrices d'objets
et de mobilier, décoration intérieure et miroiterie d'art,
le verre en haute couture, sur mesure.

8- CL PROPAGANDA



Artiste peintre, graeur
Christophe Lagarde
5, rue de la mairie 33830 LUGOS
cl.propaganda@yahoo.com
www.clpropaganda.art
06 24 00 93 69

Multisupports, mes créations sont impulsives
et souvent instinctives, explosives et engagées
Je travaille régulièrement avec d'autres
artistes sur divers projets ou événements

9- Yannick Le Toquin

Photographe
06 87 24 09 25
letoquinyannick@orange.fr
www.yannickletoquinphotos.com

10- DE L'AIR



Julie RAMBEAU
15 rue de la Mairie
40410 SAUGNAC-ET-MURET
06 45 27 96 17
julie.rambeau@de-l-air.fr

Pièces uniques ou en série, DE L'AIR, Art & Design
créée des objets personnalisés, du mobilier
sur-mesure et concrétise vos idées les plus originales !

11- Stivell



Visible à la bibliothèque Aliénor de 10h à 12h30
4 avenue Plantagenêt, 33830 Belin-Beliet
stivellperot@hotmail.fr
06 61 53 64 71

Artiste plasticienne protéiforme résolument manuelle,
amoureuse de la Nature et de ses formes, je sculpte,
peins, mosaïque, colle, tisse, tresse et assemble tout
ce qui peut l'être avec beaucoup de Joie.
Intervenante en milieu scolaire depuis 20 ans.

ATELIERS PORTES OUVERTES PATRIMOINE VIVANT

ARTISTES ET ARTISANS D'ART DE LUGOS

LE 17 SEPTEMBRE 2023

DE 11 H A 18 H



12 - Atelier céramique - Alison Thirion

15 rue de la mairie Saugnac et Muret

alison.thirion@gmail.com

www.alisonthirion.com

06 68 66 72 07

L'atelier accueille les créations d'Alison Thirion, céramiques utiles ou décoratives, fabriquées en petites séries et à la main. Tous les mois, venez vous initier à l'atelier aux techniques de la céramique.

13 - "Le Ti'Van"

Gilles VAST

6 B route de Jean de Peyre

gillesvast@hotmail.fr

06 77 16 49 29

Nouvelle entreprise artisanale sur Lugos d'aménagement sur mesure de van, fourgon, véhicules en tous genres et création d'objets d'art

Journées européennes du patrimoine 2023

Samedi 16 septembre

BELIN-BÉLIET

Animation des jeux d'antan
Visite de la palombière et découverte
du gemmage
Visite de l'Eglise de Mons
Découverte de la ferme des Bleuets
Exposition de l'artiste Stivell Perot
Exposition les origines de la forêt
des Landes

LE BARP

Visite des Terres et Céramiques
Les Petites Enquêtes (jeu de piste)
Les pistes de Robin (jeu de piste)

LUGOS

Exposition des artistes et artisans
Visite de l'église du Vieux Lugo
Marché des producteurs
Les Petites Enquêtes (jeu de piste)

SAINT-MAGNE

Atelier vannerie
Les petites enquêtes (jeu de piste)

SALLES

Inauguration de l'étang de Sillac
Ciné plein air
Exposition de la céramiste Michèle Mathis
Après-midi jeux à la médiathèque

Dimanche 17 septembre

BELIN-BÉLIET

Visite de l'Eglise de Mons
Fabrication de jus de pomme
Exposition les origines de la forêt
des Landes

LE BARP

Visite des Terres et Céramiques

LUGOS

Atelier des artistes et artisans
Visite de l'église du Vieux Lugo
Découverte de la ferme à spiruline

SALLES

Exposition de la céramiste Michèle Mathis