

# Guide facile à lire du Val de l'Eyre



**VAL DE L'EYRE**  
L'ÉCODESTINATION PAR NATURE

# SOMMAIRE

---

## Introduction

---

### 01. Carte du Val de l'Eyre

---

### 02. Accès et transports

---

### 03. Lieux culturels adaptés

---

### 04. Les hébergements adaptés

---

### 05. Les restaurants adaptés

---

# Introduction

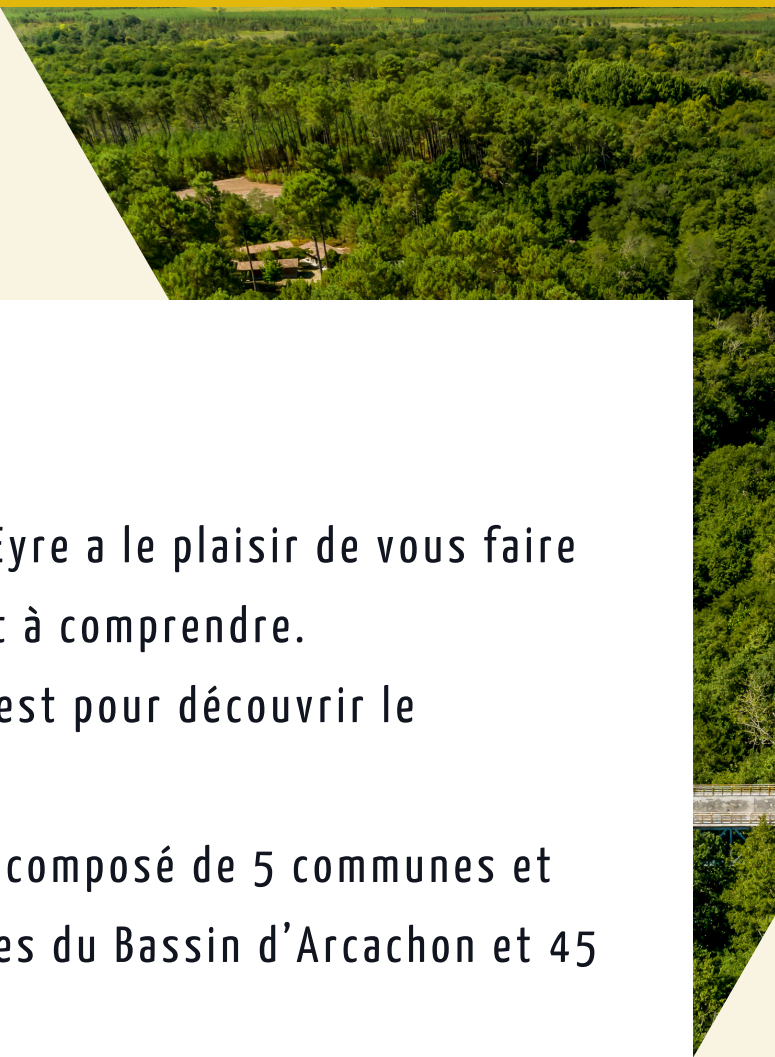

L'Office de tourisme du Val de l'Eyre a le plaisir de vous faire découvrir ce guide facile à lire et à comprendre.

Loisirs, culture, nature... Tout y est pour découvrir le territoire !

Le territoire du Val de l'Eyre est composé de 5 communes et est situé en Gironde, à 30 minutes du Bassin d'Arcachon et 45 de Bordeaux.

Dans le Val de l'Eyre, de nombreuses activités et balades sont possibles.

La marque « Tourisme et Handicap » permet de donner aux personnes handicapées une information fiable sur l'accessibilité des sites et des équipements touristiques.

Vous pouvez retrouver tous les sites culturels et touristiques adaptés présents sur le territoire dans notre guide C'est dans l'Eyre.

# Carte du Val de l'Eyre





# ACCÈS ET TRANSPORTS

## En train

- TGV Atlantique :

Ligne directe Bordeaux / Paris, en 2h04.

- TER Bordeaux / Arcachon

Gares de proximité :

- Marcheprime, en 22 minutes
- Facture-Biganos, en 30 minutes

Accueil personnes à mobilité réduite (Accès Plus) : 0 890 440 650 - [accesplus@sncf.fr](mailto:accesplus@sncf.fr)  
[www.accesplus.sncf.com](http://www.accesplus.sncf.com)

## En avion

Le Val de l'Eyre est à proximité de l'aéroport :

- Aéroport Bordeaux-Mérignac

Environ 37 km, 35 minutes - 05 56 34 50 50

## En voiture

Les 5 communes du Val de l'Eyre sont accessibles par l'autoroute A63 (Bordeaux - Bayonne :

- Sortie n° 23 : Le Barp - Marcheprime
- Sortie n° 21 : Belin-Beliet - Salles

# LIEUX CULTURELS ADAPTÉS SUR LE VAL DE L'EYRE



**Spadium Zen**

Adresse : 7 Chem. de Calvin  
Lieu-dit, 33770 Salles  
Téléphone : 05 56 21 42 42



**Médiathèque  
Le Chalet**

Adresse : 32 Av. des Pyrénées,  
33114 Le Barp  
Téléphone : 05 56 88 63 90



**Médiathèque  
Municipale**

Adresse : 21 Allée Félix  
Arnaudin, 33770 Salles  
Téléphone : 05 56 88 72 35



**Cinéma le 7ème  
Art**

Adresse : 5 Place de la Mairie,  
33770 Salles  
Téléphone : 07 65 26 23 60



**Bibliothèque  
Aliénor**

Adresse : 4 avenue Plantagenêt  
Immeuble Duc de Normandie  
33830 Belin-Béliet  
Téléphone : 05 56 88 19 82



**Ludothèque des 4  
coins**

Adresse : 4 avenue Plantagenêt  
Immeuble Duc de Normandie  
33830 Belin-Béliet  
Téléphone : 05 56 88 56 99

# LES HÉBERGEMENTS ADAPTÉS SUR LE VAL DE L'EYRE

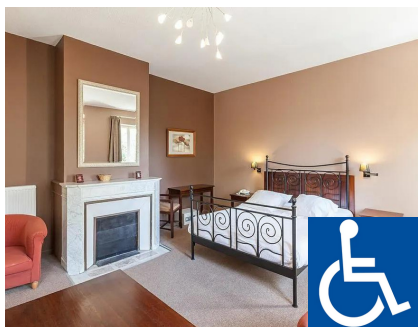

**Domaine du Pont  
de l'Eyre**

Adresse : 2 Route de Minoy,  
33770 Salles  
Téléphone : 05 56 88 35 00



**La Cabane**

Adresse : 42 Route de Bordeaux,  
33830 Belin-Béliet  
Téléphone : 05 56 88 82 56



**Le Résinier**

Adresse : 68 Av. des Pyrénées,  
33114 Le Barp  
Téléphone : 05 56 88 60 07



**Camping du Val de  
l'Eyre**

Adresse : 8 Route de Minoy,  
33770 Salles  
Téléphone : 05 56 88 47 03



**Camping Le Bilos**

Adresse : 37 Route de Bilos,  
33770 Salles  
Téléphone : 05 56 88 36 53



# LES RESTAURANTS ADAPTÉS SUR LE VAL DE L'EYRE



**Domaine du Pont  
de l'Eyre**

Adresse : 2 Route de Minoy,  
33770 Salles  
Téléphone : 05 56 88 35 00



**La Cabane**

Adresse : 42 Route de Bordeaux,  
33830 Belin-Béliet  
Téléphone : 05 57 95 33 85



**Le Résinier**

Adresse : 68 Av. des Pyrénées,  
33114 Le Barp  
Téléphone : 05 56 88 60 07



**L'auberge de  
Lugos**

Adresse : 1 rue Champs de  
Seuze,  
33830 Lugos,  
Téléphone : 05 57 71 95 28



**Le Bistro du Château**

Adresse : 33 Rue du Château,  
33770 Salles  
Téléphone : 05 56 77 11 01



**L'Atelier de Chocho**

Adresse : 24 Rue du Stade,  
33830 Belin-Béliet  
Téléphone : 05 56 21 95 91



### **Côte et Lagunes**

Adresse : 6 place de l'Eglise,  
33125 Saint-Magne  
Téléphone : 05 56 74 17 61



### **La Grilladerie d'Aliénor**

Adresse : 3 avenue Aliénor,  
33830 Belin-Béliet  
Téléphone : 05 56 88 00 46



### **La Toscana**

Adresse : 67 route de  
Bordeaux, 33830 Belin-Béliet  
Téléphone : 05 56 88 08 70



### **L'Evasion**

Adresse : 18 allée des Pins,  
33114 Le Barp  
Téléphone : 05 56 94 58 34



### **L'Oléa**

Adresse : 2 bis rue André Brun,  
33114 Le Barp  
Téléphone : 05 56 21 53 44